

LEGENDA

- Ambito Rubattino
- Ambito PII propriamente detto

— Perimetro aree di proprietà oggetto di intervento nel comune di Milano

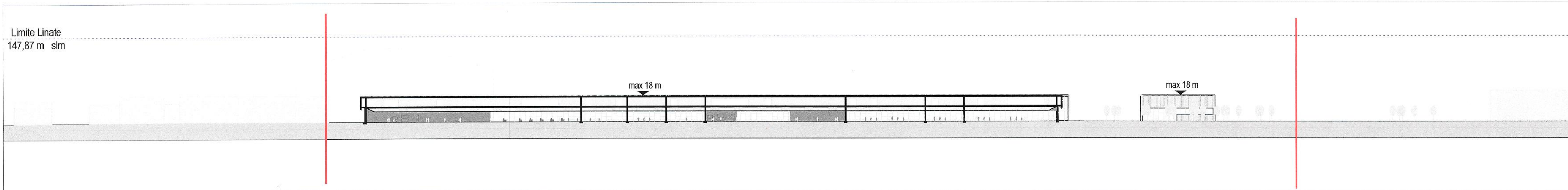

Sezione AA' scala 1:1000

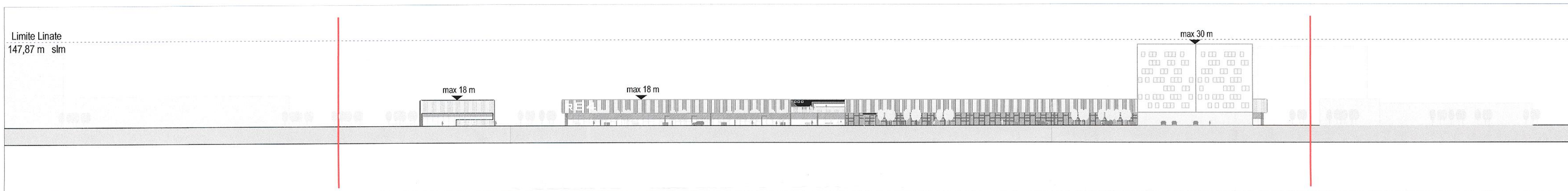

Prospetto Nord scala 1:1000

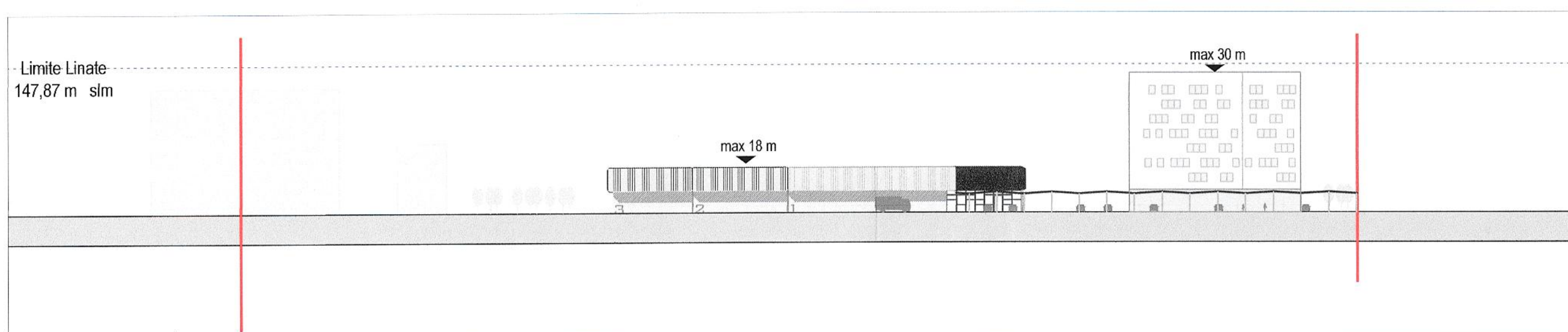

Prospetto Est scala 1:1000

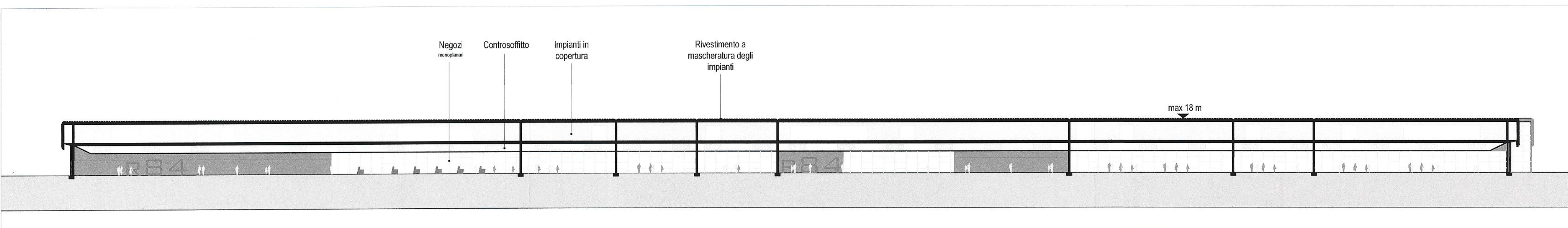

Sezione AA' scala 1:500

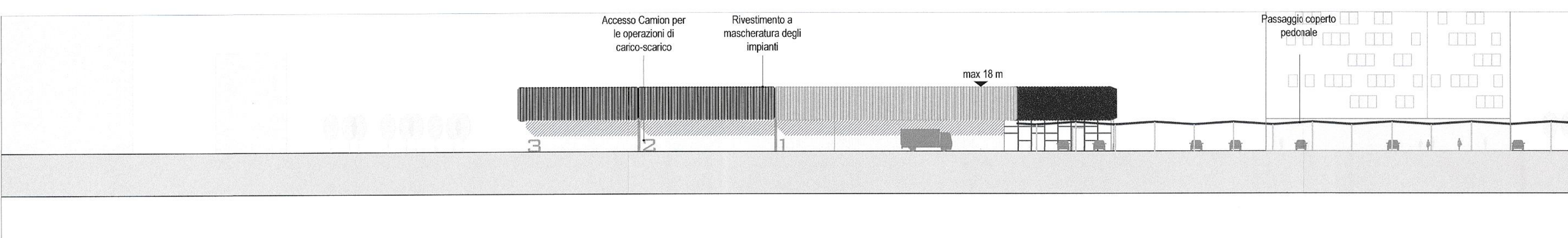

Prospetto Est scala 1:500

Area sita in:
Comune di MILANO
Rubattino 84

Comune di Milano
DIR. URBANISTICA
CERRI MARCO
PG 0499332 / 2010
Del 31/05/2018
ALLEGATO
URB ATTI STRAT.
UFF.

COMMITTENTE:

DEA CAPITAL
REAL ESTATE SGR

FondoClubDeal
Via Mercadante 18 - 00198 Roma

DEA CAPITAL REAL ESTATE SGR S.p.A.

PROGRAMMA INTEGRATO DI INTERVENTO

PROSPETTI E SEZIONI
INDICATIVE

PROGETTO:

ARCHIMI_studio
Archimi Studio S.r.l.
via Filippo Corridoni, 41
20122, Milano, ITALIA (I)
Web: www.archimi.it
Mail: archimi@archimi.it
Tel: +39 02 86595690
Fax: +39 02 86595693

Arch. Marco Cerri

COLLABORATORI:

TBM Civil Design
TBM CIVIL DESIGN
TBM Engineering
TBM CIVIL DESIGN

Montana
Montana
Montana

inPRO
inPRO

Alpina
Alpina



REV. N.	DATA	DESCRIZIONE	DIS.	APPROVATO

COPIA SETTORE

AREA PIANIFICAZIONE URBANISTICA ATTIVATA E STRATEGICA
ALLEGATO ALLA PROPOSTA DI DELIBERAZIONE IN ATTE. 3001
IL CONTENUTO TECNICO E CIVILE DEL PRESENTE ALLEGATO
E' CONFORME A QUELLO DELL'ALLEGATO UNICO ALLA DELIBERA
DI ADDIZIONE AL 14/16 DEL 13.7.2018
SI ATTESTA CHE IL PRESENTE DOCUMENTO E' COMPOSTO
DI N. 1 FACCIATE.
MILANO, 31.03.2018



IL DIRETTORE DI AREA
Arch. Marco Cerri

Data: Marzo 2018

U8