

KEY PLAN

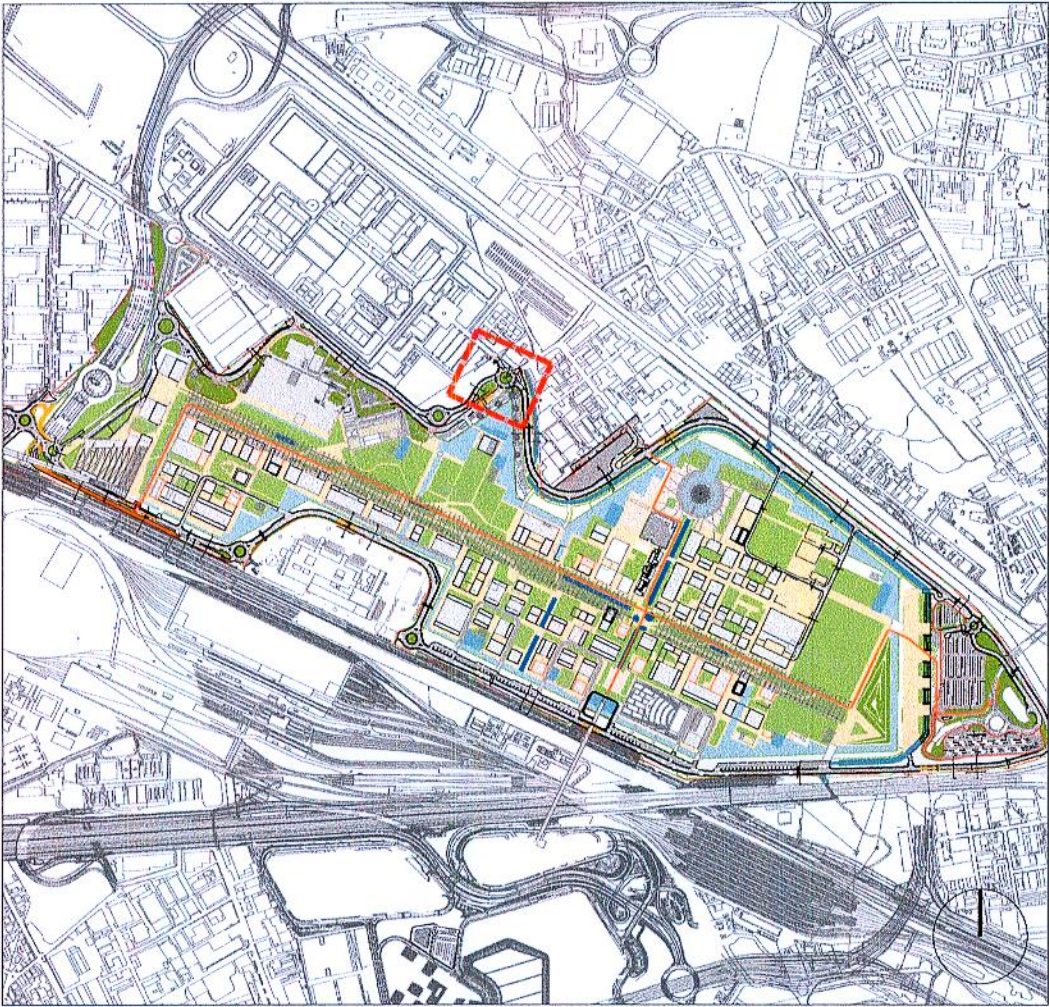

INQUADRAMENTO GENERALE



VISTA STATO DI FATTO

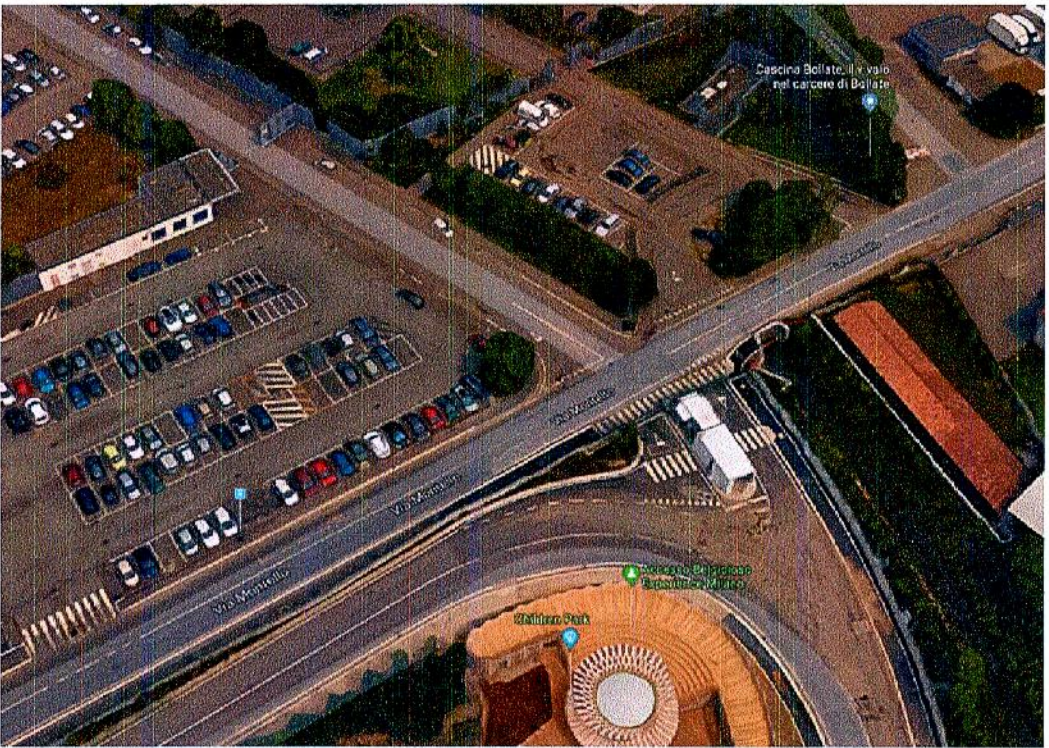

PLANIMETRIA DI PROGETTO (Scala 1:500)



SEZIONI TIPOLOGICHE:

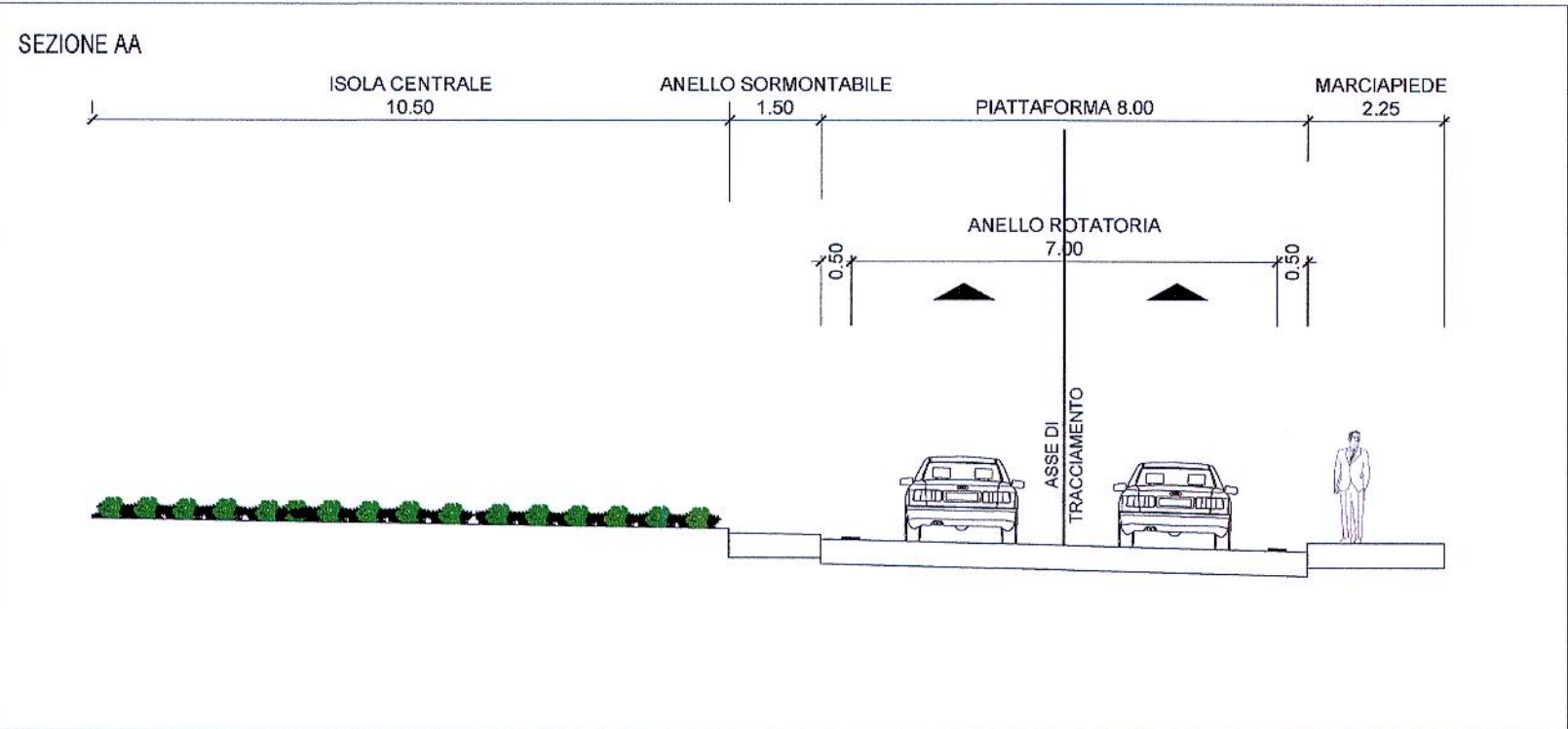

LEGENDA

- Sede stradale
- Marciapiedi / isole sormontabili
- Opere a verde

ANALISI DEI FLUSSI VEICOLARI ATTESI

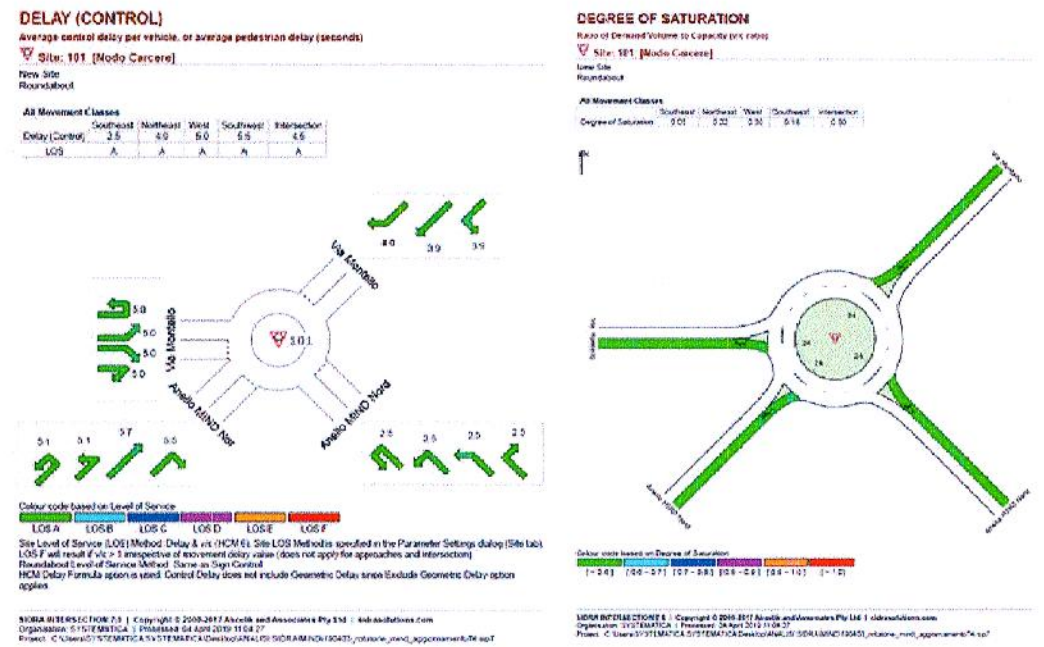

Comune di Milano  
DIR. URBANISTICA  
AREXPO  
PG 0439939 / 2019  
Del 04/10/2019 08:45:02  
A. A. PIANIFICAZIONE  
TEMATICA  
**ALLEGATO**

SCHEDA DI SINTESI	
1. Titolo	<b>Realizzazione Rotatoria Carcere</b>
2. Fabbisogno	Riconfigurazione dell'attuale varco "Cargo 10" tale da garantire il collegamento alla viabilità pubblica esistente e consentire la circolazione dei volumi di traffico previsti nel piano della mobilità, tra cui il traffico di accesso all'area MIND e il passaggio del trasporto pubblico locale.
3. Descrizione	<p>Lavori di demolizione della guardiana (attualmente in disuso), deviazione della viabilità pubblica esistente prevedendone la deviazione temporanea su un asse provvisorio, realizzazione di una nuova rotatoria che consenta l'intersezione tra i flussi della viabilità perimetrale MIND, la viabilità pubblica esistente e l'accesso al Carcere di Bollate.</p> <p>Allo stato attuale il sistema infrastrutturale della zona del Carcere di Bollate si presenta come una duplice viabilità parallela (anello perimetrale MIND e Via Belgioioso-Montello) che dialogano attraverso un GATE Cargo 10 realizzato tramite un'intersezione a raso gestita a precedenza.</p> <p>Al fine di rendere continuo e fluido il collegamento tra le due viabilità, è prevista la realizzazione di una rotatoria in sostituzione dell'attuale configurazione.</p>
4. Stima Importo lavori (comprensivo di oneri della sicurezza non soggetti a ribasso)	<p><b>€ 525.000</b></p> <p>L'importo è stato stimato sulla base di interventi analoghi realizzati nell'ambito della realizzazione delle viabilità perimetrale, considerando un adeguamento del prezzo pari ad un aumento del 20%, anche in considerazione della maggiore complessità dell'opera in oggetto. Nello specifico le opere prese a riferimento, il cui importo complessivo è pari a € ~400 K, sono relative alla realizzazione della Rotatoria D.</p>

COMUNE DI MILANO  
DIREZIONE URBANISTICA  
Area Pianificazione Tematica e  
Valorizzazione Area

ALLEGATO ALLA PROPOSTA DI DELIBERAZIONE  
PG. N. 3447 DEL 30/09/2019  
COMPOSTO DA PAG. 1

Il Direttore di Area  
Arch. Giancarlo Tancredi

PROGRAMMA INTEGRATO DI INTERVENTO

SCALA: VARIE	TITOLO: Studio di fattibilità
DIMENSIONI: 594x420 mm	IDENTIFICAZIONE OPERA: B.1.8 REV 02 Nuova rotatoria area Carcere Bollate
DATA: 10/2019	REDATTO: SYS+AREXPO
LEGALE RAPPRESENTANTE: Marco Carabelli	AREXPO S.p.A. Sede legale e uffici: via Cristina Belgioioso 171 - 20157 Milano codice fiscale/partita IVA: 07468440966 www.arexpo.it