

Elaborato modificato a seguito della Delibera di Consiglio Comunale n. 10 del 13 marzo 2017 e della Determina Dirigenziale n. 20 del 6 marzo 2017.
 Elaborato modificato a seguito della Delibera di Consiglio Comunale n. 9 del 18 febbraio 2016, n. 26 del 19 ottobre 2015, della Delibera di Giunta
 Comunale n. 437 del 23 marzo 2016, della Determina Dirigenziale n. 28 del 13 aprile 2016, n. 39 del 7 giugno 2016, n. 43 del 27 giugno 2016, n. 44
 del 5 luglio 2016.

Elaborato modificato a seguito della Determina Dirigenziale 47/2015 avente come oggetto gli atti ricognitivi di cui all'art. 37 comma 1 delle Norme
 di Attuazione del Piano delle Regole del PGT.

Elaborato modificato a seguito della Determina Dirigenziale 39/2016 avente come oggetto criteri per la ricognizione della "Zona A di Recupero" e
 della "Zona B di Recupero" e Determina Dirigenziale 43/2016 avente come oggetto la ricognizione della "Zona A di Recupero" e della "Zona B
 di Recupero" del PGT del 1980 e relative Varianti in attuazione dell'art. 34 delle Norme di Attuazione del Piano delle Regole del PGT.

TAVOLA N.:

R.03/1

CODICE ARCHIVIO:

B005/002 - PARG/04/01

STESURA ORIGINALE:

Dicembre 2009

DATA:

Aprile 2017

Piano delle Regole

NAF Centro Storico: Analisi dei valori storico-morfologici

redattori
 Giuseppe Sala

approvatori
 Pierfrancesco Maran

responsabile generale
 Fabrizio Dall'Acqua

responsabile unità
 Arabella Caporello

autore
 Franco Zinna

autore
 Simona Collarini

autore
 Marino Bottini

dimensione
 foglio 1 scala 1:2.000

data
 Delibera n. 25 Seduta Consiliare del 13-07-2010 terminata il 14-07-2010

data
 Delibera n. 16 Seduta Consiliare del 22-05-2012

data
 BURL Serie Avvisi e Concorsi n. 47 del 21-11-2012

UFFICIO DI PIANO Servizio Pianificazione Generale / Giunco Pitarini, Chiara Pavetto, Eva Elisabetta Rosso, Romano Bottecchioli, Riccardo Mirani, Fabiana Nardini,
 Giuseppe Negri, Marilena Sciani Isardoni, Antonella Carraro (PASSO AMAT) Paolo Ruggeri / Responsabile Area Territorio, Andrea Caronni, Miriam Anelli, Saiana
 Caronni, Pietro Guarnoni, Marco Pizzoli, Mattia Roviss, Carlo Saragiani, Martina Santolanda, Luana Testa,
 SERVIZIO SPEDIZIONE SERVIZIO AMMINISTRATIVO E STUDIO / Responsabile Servizio: Fabiana Frattini, Giovanna Vira, SERVIZIO GESTIONE
 PIANIFICAZIONE GENERALE / Responsabile Servizio: Chiara Fumero, Costina Silvestro / SEGRETERIA DIREZIONE SETTORE PIANIFICAZIONE
 URBANISTICA GENERALE / Responsabile Servizio: Lorenza Pola, Maria Piaola, SEGRETERIA SETTORE URBANISTICO / RESPONSABILE SERVIZIO: Flavia Benetti,
 Marina Longuepierre, Maria Piccia, Giancarlo Tardini, Paola Vignati, Franco Zinna / SEGRETERIA GENERALE: Margherita Zaccaria, Carlo Lopodolo, Luciano Diari,
 Maria Teresa D'Amico, Daniela Conzato, Stefania Tomasi, SEGRETERIA SETTORE TECNICO / RESPONSABILE SERVIZIO: Paola Piccia, Flavia Benetti, Maria
 Elisa Meloni, Paola Piccia, CONSULENZA TECNICO SCIENTIFICA: Andrea Andreoloni, Maria Berni, Matteo Balaban Costantini, Giovanni Depati, Piero Galuzzi, Antonio Longo,
 Stefano Pagnola, Laura Pozzan, Riccardo Vettore, CONSULENZA TECNICO SCIENTIFICA / RESPONSABILE SERVIZIO: Roberto Bazzani, Daniela Ceccato, Tullio
 Giordano, Anna Maria Zanetti, INGEGNERIA AMBIENTALE: Infrastruttura (INIA) / Laura Sessa, Vincenzo Franceschi, Luca Alberti, Gabriele Barozzi, Luca Capodaglio,
 SETTORE ANALISI SOCIO URBANISTICA E CULTURALE / Coordinatore: Fiamma La Sala, Lucia Manno, Caterina Mariani, Diletta Piccinini, Tiziana
 Zuccato, Valeria Zucchi, Cristina Zuccato, Valeria Zuccato, Valeria Zuccato, Valeria Zuccato, Valeria Zuccato, Valeria Zuccato, Valeria Zuccato,
 Consulenti e collaboratori esterni: Gianluigi Bazzani, Michele Bazzani, Gaetano Bazzani, Elena Campi, Gabriela Castelli, Giovanni Guerra, Costina Guzzetti, Luca La Rosa,
 Rita Mariani, Giacomo Motta, Maurizio Nardini, Roberto Tognoli, Pietro De Nicola, Massimo Venturi, Sebastiano Anselmi, Enrico Acciarini, Carlo
 Dominio Buffa, Antonella Rossi, AMAT (Altre collaborazioni) Patrizio Enrico, Carmen Salvaggio

NAF - Nuclei di antica formazione

NAFF - Nuclei di antica formazione (Art. 2.1.a.1)

Complessi edilizi con valore storico-architettonico intrinseco (Art. 12.2.a)

- Complessi edilizi monumentali o capisaldi
- Complessi edilizi di valore storico-architettonico con carattere monumentale o di emergenza
- Complessi edilizi di valore storico-architettonico

Composizione architettonica e vegetale con carattere storico-artistico-testimoniale (Art. 12.2.b)

- Giardini di antica formazione o moderni d'autore
- Verde storico-residuale

Complessi edilizi con valore architettonico intrinseco (Art. 12.2.c)

- Complessi edilizi moderni d'autore, con carattere monumentale o di emergenza
- Complessi edilizi moderni d'autore
- Tessuto edilizio con valore storico-testimoniale

Immobili con valore estetico-culturale-ambientale (Art. 12.2.d)

Immobili con valore estetico-culturale-ambientale

Immobili non ricadenti nelle precedenti categorie (Art. 12.2.e)

Immobili non ricadenti nelle precedenti categorie

Complessi edilizi con valore storico-architettonico (Allegato 7)

Complessi edilizi con valore storico-architettonico e codice relativa scheda

Norme transitorie (Titolo V - Capo I)

- Ambiti interessati da provvedimenti in itinere approvati e adottati (Art. 3)
- Aree soggette a trasformazione urbanistica dal Documento di Piano (Art. 3)

E' fatto salvo quanto prescritto in merito alla gestione, disciplina, ampiezza e misure di protezione dei vincoli culturali-
 paesaggistici dal D.Lgs. 43/2004, nonché dalla normativa vigente applicabile ai vincoli sovrainditi di altra natura.

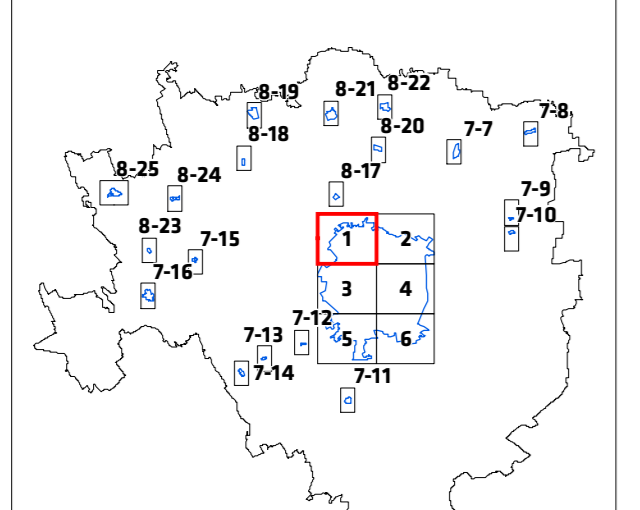

I contenuti della legenda sono riferiti alla totalità delle informazioni tematiche presenti sul territorio comunale.
 Pertanto si precisa che alcune voci poste in legenda potrebbero non comparire nel presente quadante.