

Piano delle Regole
Reticolo idrografico - fasce di rispetto e Piano di gestione dei rischi di alluvione (PGRA)

TAVOLA **R.09/4**

Stesura originale Data
Giugno 2018 Marzo 2019

Adozione:
Delibera n. 2 Seduta Consiliare del 05/03/2019

Approvazione:
Delibera n. ... Seduta Consiliare del ...

Pubblicazione:
BURL Serie Avvisi e Concorsi n. ... del ...

ELABORATO EMENDATO A SEGUITO DELLA DELIBERA DI ADOZIONE n. 2/2019

Quadrante: 4_Sud Ovest
Scala: 1:10.000

Tutte le aree indicate:
Le informazioni riportate in legenda potrebbero non essere integralmente identificate in mappa

Assessorato all'urbanistica, verde e agricoltura
Direzione Urbanistica
Area Pianificazione Urbanistica Generale

Sindaco: Giuseppe Sala
Assessore: Pierfrancesco Maran
Direttore Direzione: Franco Zinna
Direttore Area: Simona Collarini
Responsabile Unità Pianificazione Generale: Marro Bottini

Corsi d'acqua esistenti e fasce di rispetto

Scoperto	Sottoponte/ombinato
----- Principale	----- Minore demaniale
----- Minore gestito da altri Soggetti	----- Consortile

Fasce di rispetto

Deviazione del Torrente Garbogera

----- Torrente Garbogera	Area di salvaguardia
----- Deviazione I	----- Deviazione II
----- Deviazione III	

Studio di fattibilità della deviazione del Torrente Garbogera con l'eliminazione della sua immissione nella fognatura di Milano previsto nell'ambito dell'Accordo di Programma per la salvaguardia idraulica e la riqualificazione dei corsi d'acqua dell'area metropolitana milanese (2009).

Collegamento idraulico tra Canale Villoresi e Naviglio Grande

----- Tratto realizzato	----- Tratto in progetto
Area di pertinenza e fascia di rispetto	Area di salvaguardia

Il presente tracciato è suscettibile di variazioni a seguito della redazione del progetto esecutivo.

Riapertura dei Navigli

----- Tratto interrato consorzile in progetto	Specchi d'acqua consorzili in progetto
-----------------------------------------------	----------------------------------------

Fontanili

Localizzazione testa di fontanile	Area di rispetto dei fontanili (Art.29, NA del PTPC e art. 41, NTA del PTC Parco Agricolo Sud Milano)
-----------------------------------	-------------------------------------------------------------------------------------------------------

Ambiti e aree interessate dalle disposizioni del Piano di Gestione del Rischio Alluvioni (PGRA)

Mapa di Pericolosità	Mapa del Rischio
P1 - Scenario raro (L)	R4 - Aree di rischio molto elevato
P2 - Scenario poco frequente (M)	
P3 - Scenario frequente (H)	

PAI Piano per l'Assetto Idrogeologico del Lambro vigente

Fasce Iluviali (Art.)	Classi di rischio idraulico (Art.)
----- Limite tra la fascia A e la fascia B	R1 - Rischio moderato
----- Limite tra la fascia B e la fascia C	R2 - Rischio medio
----- Limite esterno della fascia C	R3 - Rischio elevato
----- Limite di progetto tra la fascia B e la fascia C	R4 - Rischio molto elevato

Zona Portuale della Darsena di Porta Ticinese

Area Portuale (Art. 37 comma 11 e Art.38 comma 11 e 12 NGA del PGR)	Corsi d'acqua in ambiente portuale
Zona di rispetto Area Portuale (Art. 38 comma 11 e 12 NGA del PGR)	----- Tratto scoperto
	----- Tratto sottoponte/ombinato

Altri riferimenti territoriali

Parco Agricolo Sud Milano	Specchi d'acqua
Parco Nord Milano	

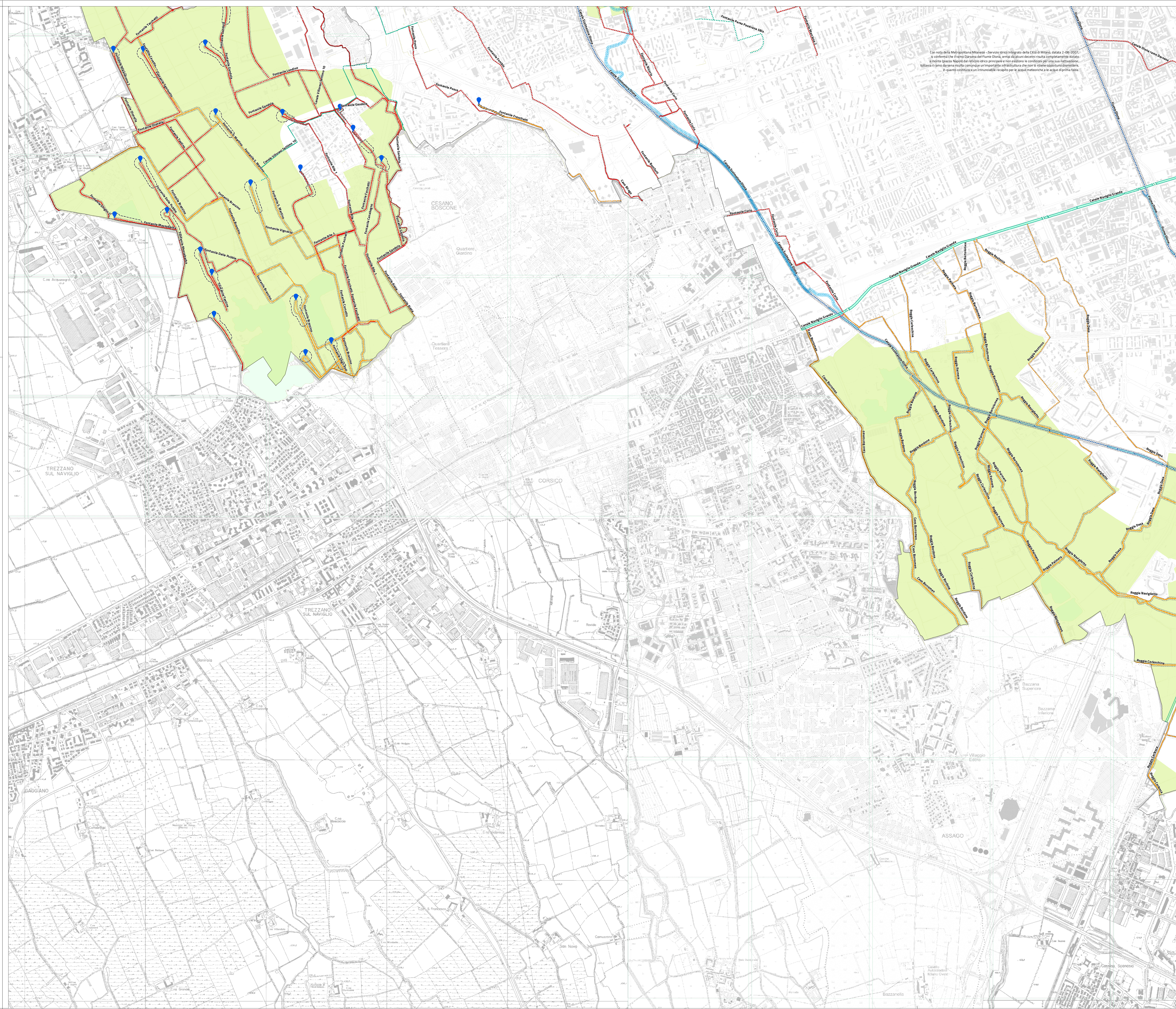

Con nota della Metropolitana Milanese - Servizio Idrico Integrato della Città di Milano, datata 2-08-2007, si conferma che il Piano Direttivo del Fiume Olona, ormai da alcuni decenni risulta completamente adottato. Il livello di rischio idraulico non è stato modificato e non esistono le condizioni per una sua riqualificazione. Tuttavia il campo darsena risulta comunque un'importante infrastruttura che non si ritiene opportuno disinvestire, in quanto costituisce un'immancabile ricettacolo per le acque meteoriche e le acque di prima fascia.